

ANTEPROYECTO VESTUARIOS SOCIAS

SEDE CENTRAL

PLANTA SUBSUELO

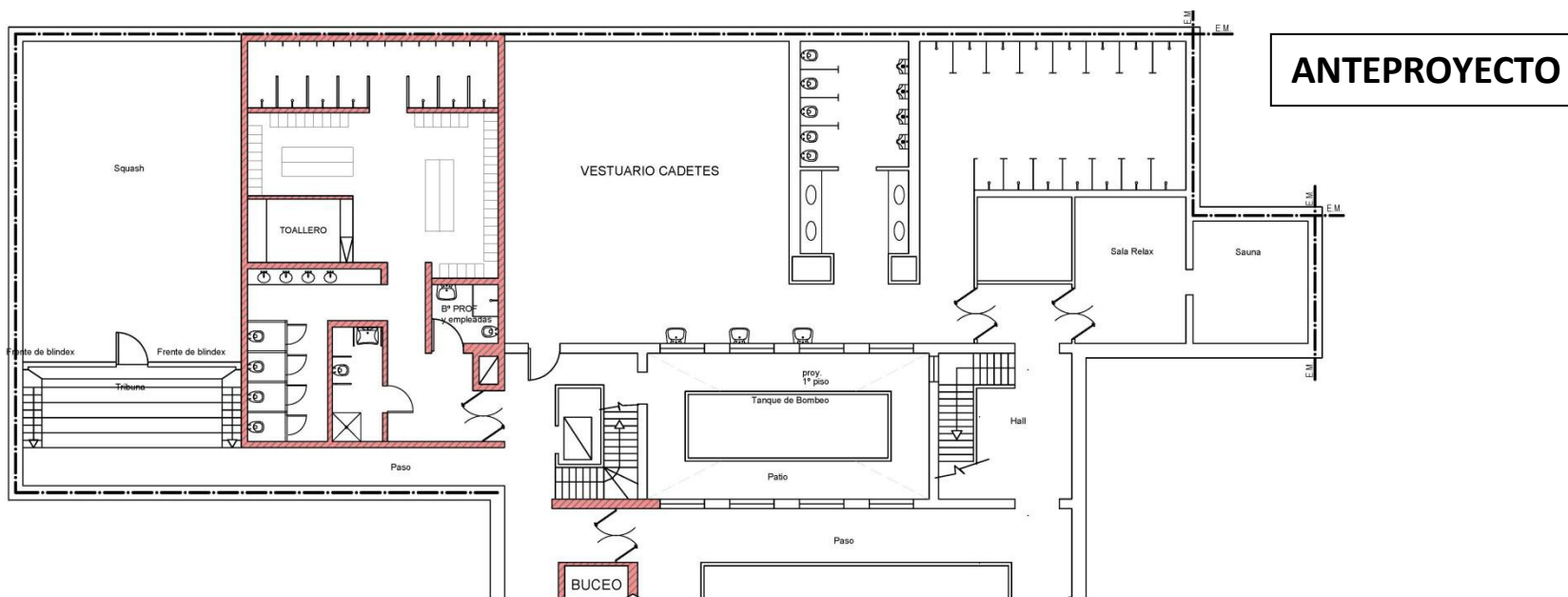
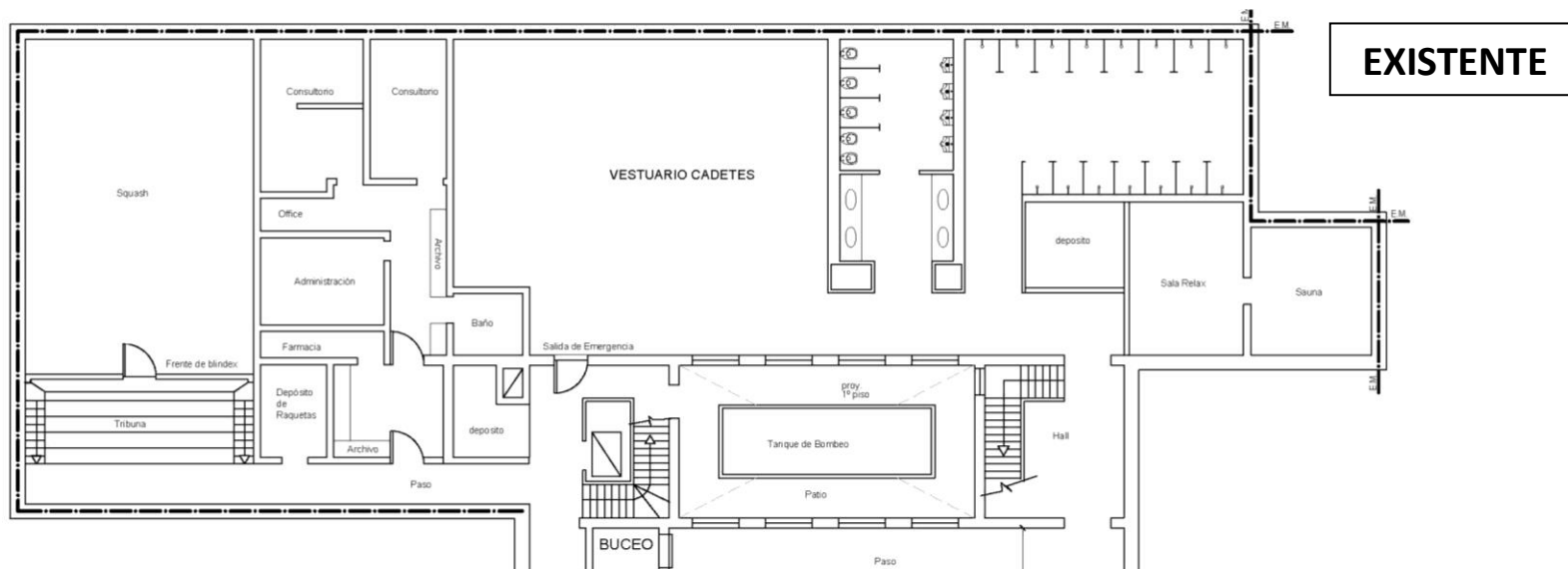

PLANTA BAJA

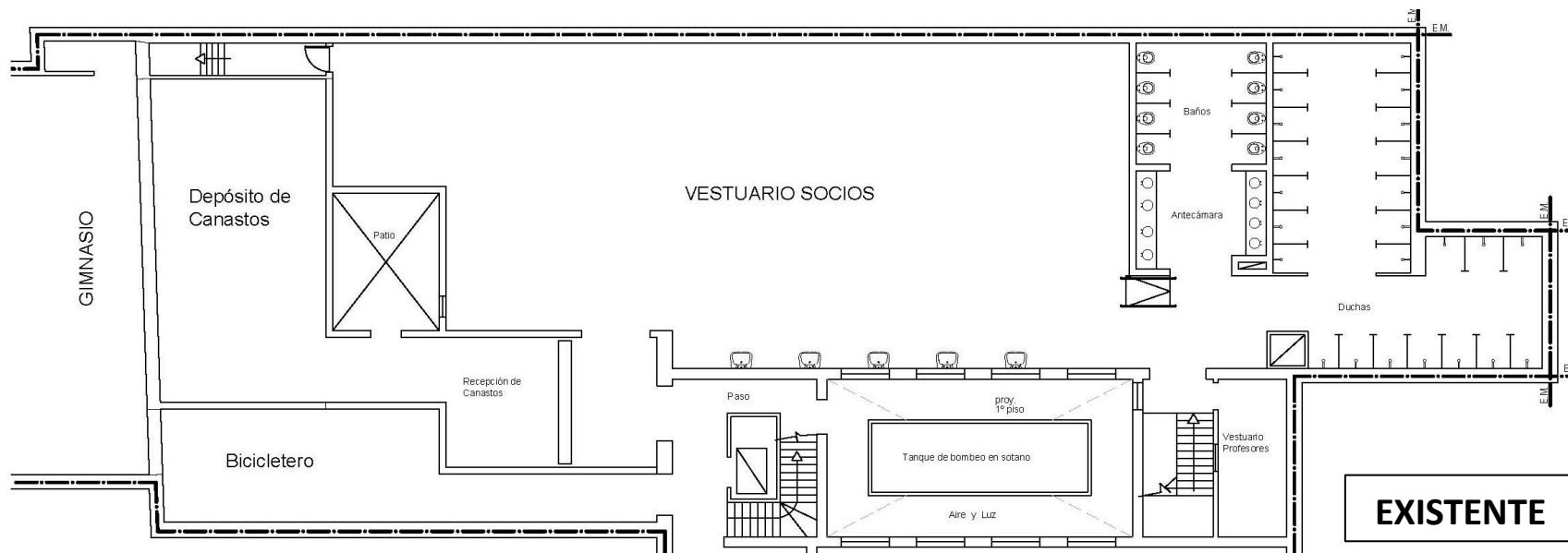

EXISTENTE

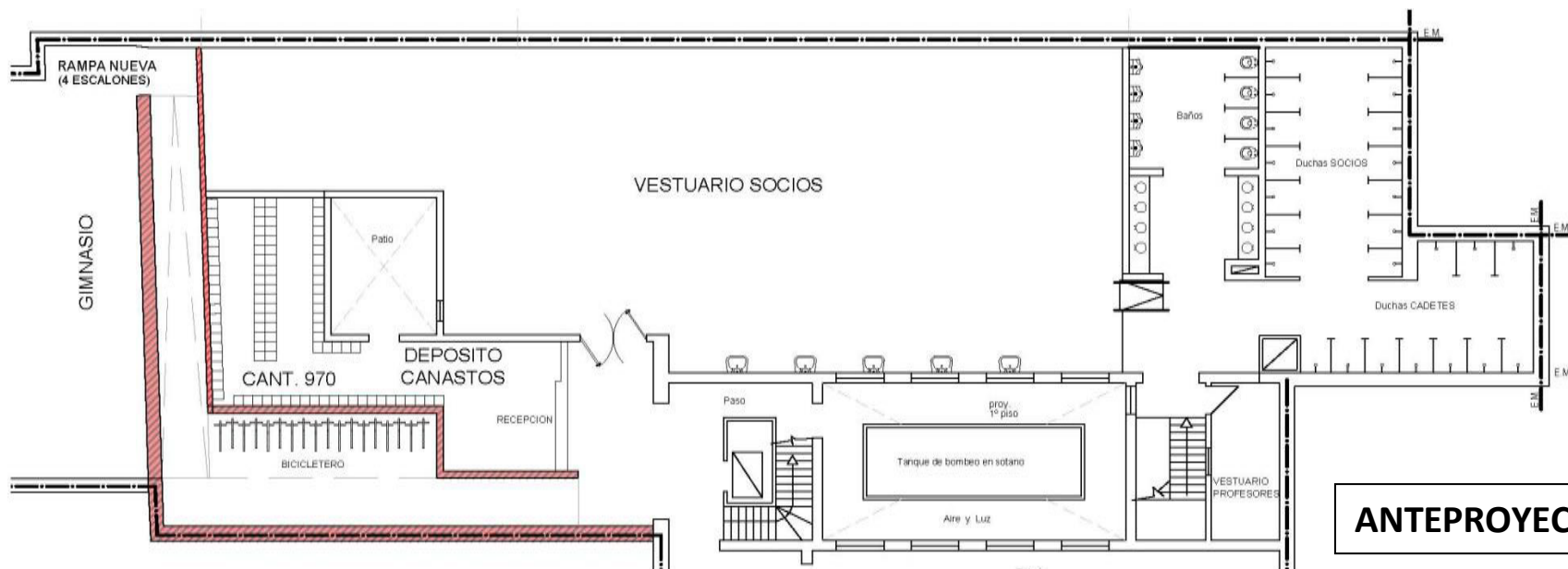

ANTEPROYECTO

PLANTA 2º PISO

EXISTENTE

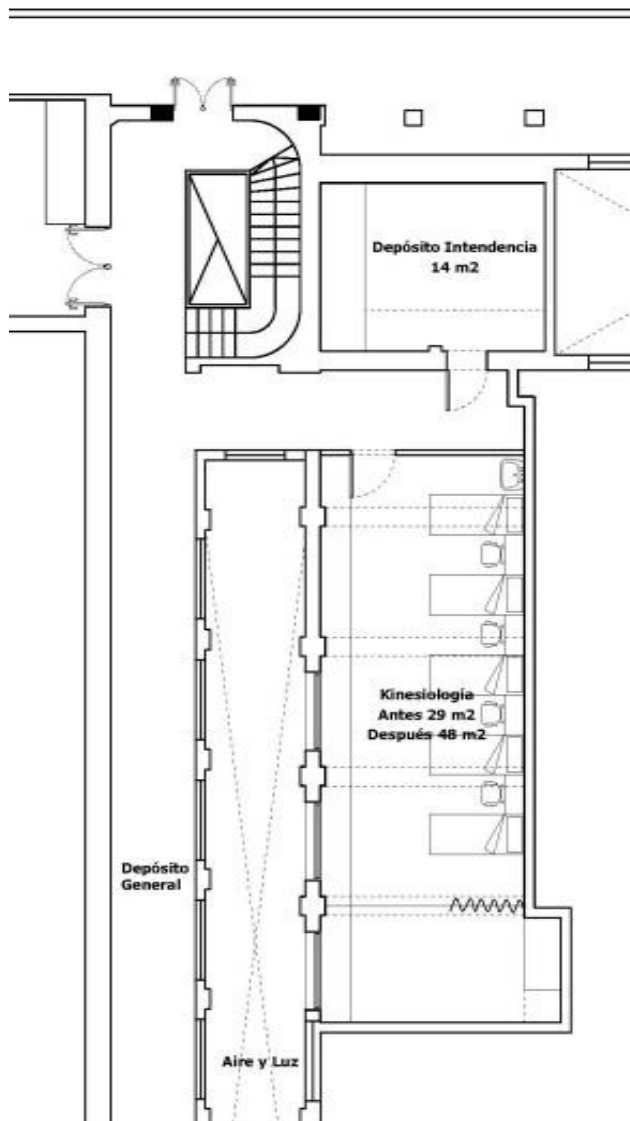

ANTEPROYECTO

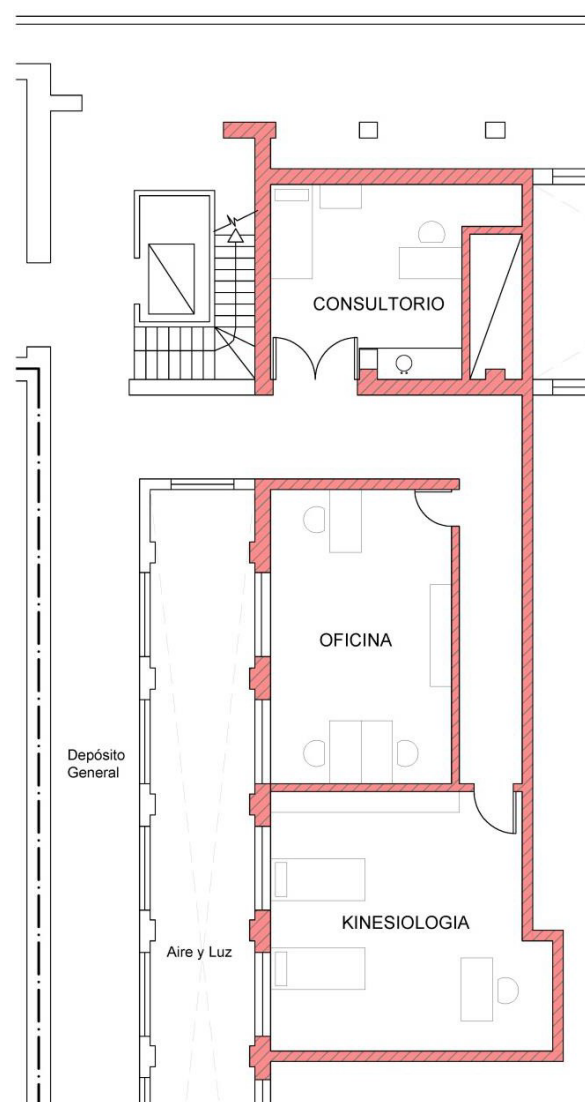

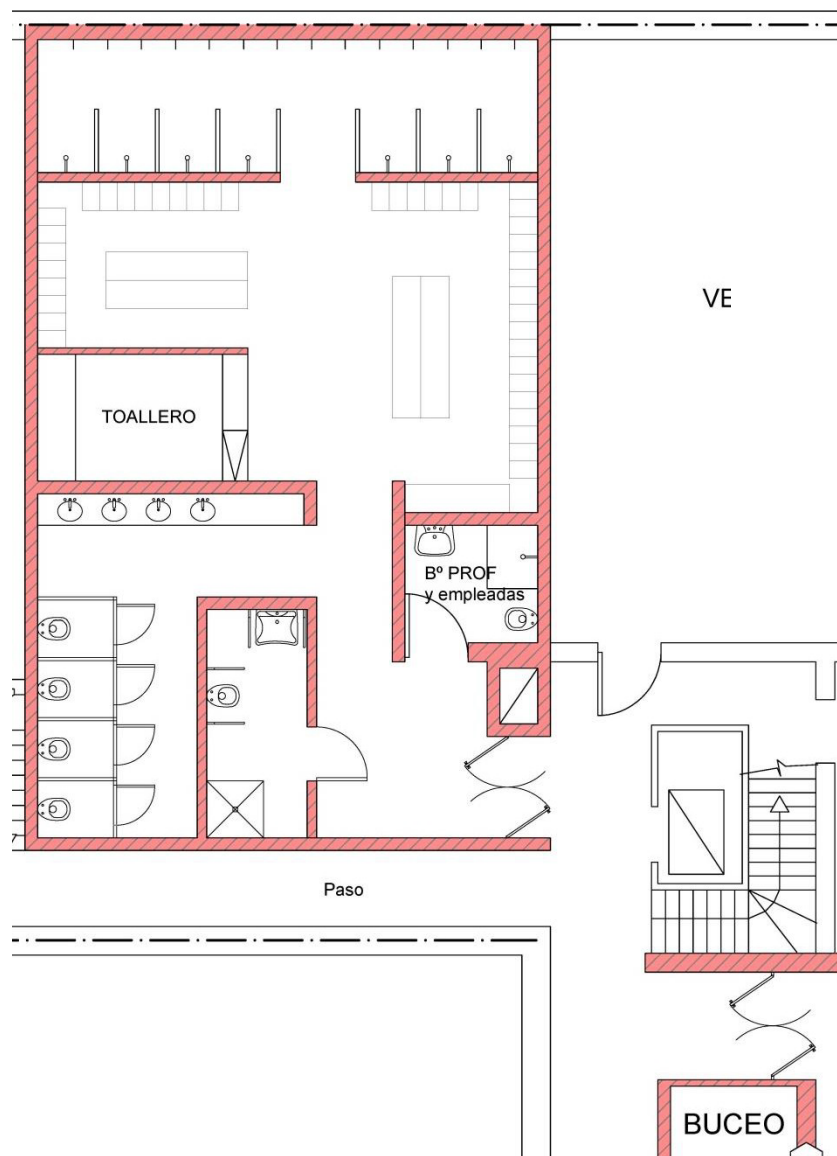

VESTUARIO SOCIAS

- 4 INODOROS, 4 BACHAS, 7 DUCHAS.
- SUP. TOTAL = 104 m²
- CANT. LOCKERS = 80 unidades nuevas.

[Todo el estudio responde según Normativa CE/GCBA]

- SUP. TOMADA A CADETES = 17 m²
- EL ESPACIO PUEDE SER USADO POR SOCIAS DE CUALQUIER EDAD EN EL MISMO MOMENTO.

BAÑO PERONAS CON DISCAPACIDAD

- 1 LAVATORIO, 1 DUCHA, 1 INODORO.

BAÑO PROFESORAS Y EMPLEADAS

- 1 LAVATORIO, 1 DUCHA, 1 INODORO.
- ESPACIO MODIFICADO AL ACTUAL, REACOMODANDO LOS ARTEFACTOS.

TOALLERO

- SECTOR DE ENTREGA Y RECEPCION DE TOALLAS.

NUEVO ACCESO A LA PILETA

- Realizando una apertura al lado del depósito de buceo.

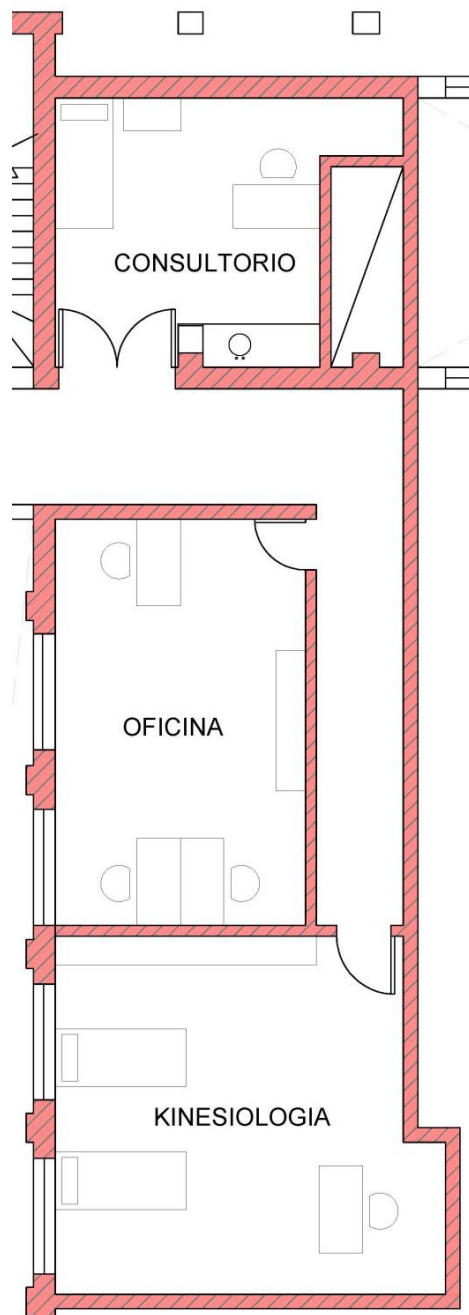

DEPARTAMENTO MEDICO Y KINESIOLOGIA

- OFICINA ADMINISTRATIVA: Espacio para 3 puestos de trabajo, con iluminación y ventilación natural.
- CONSULTORIO: Responde a las necesidades actuales.
- KINESIOLOGIA: 2 camillas, 1 escritorio y espacio para insumos de rehabilitación. Se adapta al uso real actual del espacio.
- SUP. ACTUAL MEDICOS = 60 m²
- SUP. ANTEPROYECTO = 60 m²

RAMPA DE ACCESO AL GIMNASIO

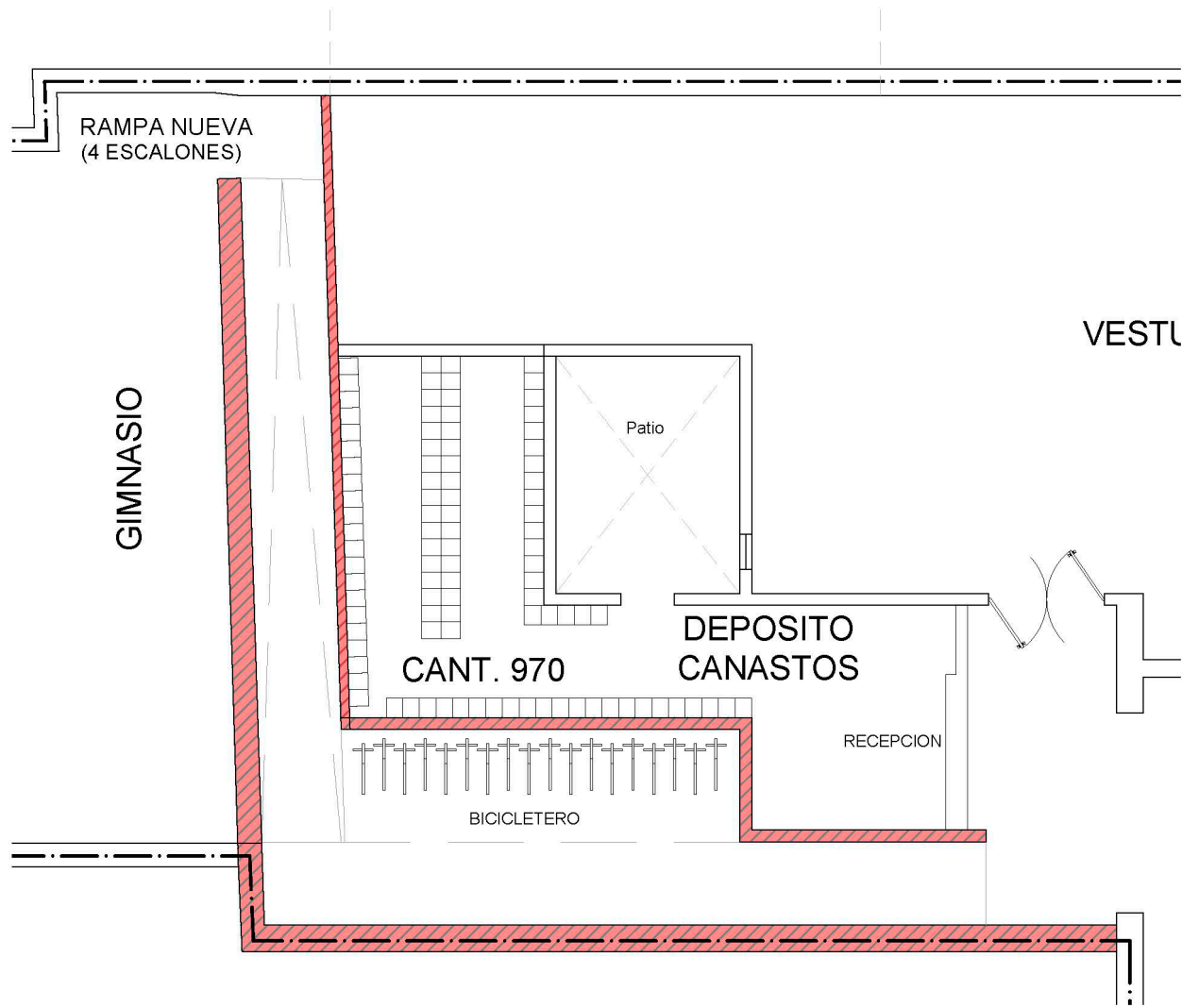

ANALISIS DE COSTOS

SE ESTIMA QUE EL VALOR DE LA OBRA SERÁ DE \$100.000.000.-

TIEMPO ESTIMADO DE OBRA

4 MESES APROX.

ETAPAS DE OBRA

1. SECTOR MEDICOS Y KINESIOLOGIA.
2. VESTUARIO SOCIAS y rampa de acceso al gimnasio de Paraná.